

# CAMPANYA APILO XII

## “Les Piles, a l’APILO de l’escola”

11a Edició Concurs APILO  
curs 2025-2026



Amb el finançament del SCRAPs de PILES



Organitza





# 1. El concurs

# El concurs APILO



## ➔ Objectiu:

Fomentar el coneixement i la recollida selectiva de piles i acumuladors portàtils entre l'alumnat i les seves famílies.

## ➔ Motivació:

Contribuir al compliment de la normativa europea, que estableix que un **50%** de les piles i acumuladors portàtils que surten al mercat s'han de recollir selectivament.

## ➔ Àmbit del concurs:

Tots els centres educatius de Catalunya. Tot i que el material, les activitats del concurs està molt centrat en l'alumnat d'Infantil (de 3 a 5 anys) i Primària (de 6 fins a 12 anys)

## ➔ Organitzadors i finançament:

Agència de Residus de Catalunya i les entitats gestores dels Sistemes Col·lectius de Responsabilitat Ampliada del Productor (SCRAP) de piles i acumuladors que en són els finançadors. Actualment són: ECOLEC, ECOPILAS, EUROPEAN RECYCLING PLATFORM i UNIBAT

# El concurs APILO

## → El nom APILO XII:

A l'inici del concurs, es buscava un fil conductor per a la campanya i el concurs, per la qual cosa es va jugar amb el nom de la missió a la lluna APOLO amb PILES i va sorgir: **APILO**

Si la missió APOLO era anar a la lluna, la d'APILO és conscienciar de la importància de la recollida selectiva de les piles.

La missió APOLO XII va ser la que va tenir un allunatge, un aterratge i un amarratge amb èxit. És a dir que va ser la missió a la lluna amb més d'èxit de totes. **Per això, la XII**

## → La Missió APILO XII

A la missió **APILO XII**, en lloc d'anar a la lluna, **anem al planeta del reciclatge, on es recicla TOT**

## → La mascota del concurs

Aquí apareix en **PILÓS**, un habitant del planeta del reciclatge



# El concurs APILO

## ➔ Recursos del concurs

Pàgina web <https://www.apilo.cat/>, és el landing del concurs. Aquí trobem tota la informació del concurs (bases, premiats, FAQs, ...) i recursos educatius/lúdics com estalvi de pantalles, retallables, dibuixos per pintar, etc.

## ➔ Activitats que s’ofereixen als participants del concurs

Un centre que participa al concurs té opció de demanar una de les dues activitats que s’ofereixen:

- **300 Tallers** (teòrics i pràctics) sobre les piles adreçats als infants de 6 a 12 anys
- **50 Conta contes** per als més petits (de 4 a 5 anys), on s’explica un conte i els visita en PILÓS

L’adjudicació es fa per ordre d’inscripció i prioritant als centres que no n’hagin rebut cap en les edicions anteriors.

La demanda està molt per sobre de l’oferta, per això ja la voluntat de fer un recurs educatiu relacionat amb les piles que puguin utilitzar els educadors dels centres. Esperem que a l’inici de la propera edició ja el puguem tenir



# El concurs APILO

## ➔ A destacar del concurs APILO

Sempre s’ha pensat que és molt bo incentivar la recollida selectiva als més petits. Les escoles normalment estan molt conscienciades en aquest aspecte i l’alumnat són esponges i ho tenen claríssim.

El concurs **APILO** ja és molt conegut a l’àmbit educatiu i té un prestigi que cal conservar.

Les piles segurament són el residu especial més identificat per la societat i les greus conseqüències de no recollir-los correctament. De vegades encara no tenen clar on dur les piles esgotades. Siguin o no siguin recarregables.

En deu edicions s’han recollit un total de **575 tones de piles esgotades**





## 2. Dades de la 10a edició

# Dades resum

# 1.140

Centres educatius

El mateix nombre de centres que l'any passat, tot i que hi ha un **18%** dels centres que no varen participar l'edició passada.

# 449.867

Alumnes

Un **3%** més que l'edició anterior. Amb aquest nombre d'alumnes, podem extrapolar de que hem arribat al voltant **d'1,5 milions de ciutadans**, agafant una mitja a la baixa de 3 membres per família.

# 58.430

kg de piles recollides

Un **15%** menys que l'edició anterior. Una tendència a la baixa que portàvem des de l'any 2019, excepte l'edició anterior. Tot i que ser una dada important a saber, **l'objectiu del concurs** és fomentar i conscienciar la importància de la recollida de piles selectivament i aquest **s'assoleix amb el gran nombre de persones a qui arribem.**



# Dades resum de les 10 edicions

# 2.194

Centres educatius

Que han participat en alguna de les 10 edicions del concurs.

# 574.858

kg de piles recollides

Que s'han recollit en 10 edicions. La 5a edició, de l'any 2019, es van recollir **78.649 kg**, que va ser l'edició amb més nombre de tones recollides.

# 44

centres

Han participat en les 10 edicions, representa només l'1,57% dels centres que han participat al concurs.



# Dades resum 10a edició



## ÀMBIT DE PONENT I ALT PIRINEU - ARAN

[Alt Urgell, Alta Ribagorça, Cerdanya, Garrigues, Noguera, Pallars Jussà, Pallars Sobirà, Pla d'Urgell, Segarra, Segrià, Urgell i Val d'Aran]

131 centres 32.753 alumnes

8.482kg | 0,26 kg/alumne

## ÀMBIT DE COMARQUES CENTRALS I PENEDEès

[Alt Penedès, Anoia, Bages, Baix Penedès, Berguedà, Garraf, Lluçanès, Moianès, Osona i Solsonès]

182 centres 60.938 alumnes

8.305 kg | 0,14 kg/alumne

## ÀMBIT DE COMARQUES GIRONINES

[Alt Empordà, Baix Empordà, Garrotxa, Gironès, Pla de l'Estany, Ripollès i La Selva]

126 centres 50.300 alumnes

9.524kg | 0,19 kg/alumne

## ÀMBIT DE BARCELONA II

[Barcelonès i Maresme]

250 centres 121.361 alumnes

11.790kg | 0,10 kg/alumne

## ÀMBIT DE BARCELONA I

[Baix Llobregat, Vallès Occidental i Vallès Oriental]

280 centres 125.103 alumnes

11.103 kg | 0,09 kg/alumne

## ÀMBIT DE CAMP DE TARRAGONA I TERRES DE L'EBRE

[Alt Camp, Baix Camp, Baix Ebre, Conca de Barberà, Montsià, Priorat i Ribera d'Ebre]

163 centres 58.853 alumnes

9.204 kg | 0,16 kg/alumne



# Dades per àmbits / comarques

| ÀMBIT / COMARCA          | ALUMNAT        | CENTRES    | KG            |
|--------------------------|----------------|------------|---------------|
| <b>ÀMBIT BARCELONA I</b> | <b>125.103</b> | <b>287</b> | <b>11.103</b> |
| Baix Llobregat           | 56.048         | 124        | 4.090         |
| Vallès Occidental        | 42.874         | 94         | 4.053         |
| Vallès Oriental          | 26.181         | 69         | 2.960         |

| ÀMBIT / COMARCA           | ALUMNAT        | CENTRES    | KG            |
|---------------------------|----------------|------------|---------------|
| <b>ÀMBIT BARCELONA II</b> | <b>121.881</b> | <b>251</b> | <b>11.812</b> |
| Barcelonès                | 93.237         | 172        | 8.745         |
| Maresme                   | 28.684         | 78         | 3.067         |

| ÀMBIT / COMARCA                             | ALUMNAT       | CENTRES    | KG           |
|---|---------------|------------|--------------|
| <b>CAMP DE TARRAGONA I TERRES DE L'EBRE</b> | <b>58.853</b> | <b>163</b> | <b>9.204</b> |
| Alt Camp                                    | 4.111         | 12         | 544          |
| Baix Camp                                   | 16.863        | 39         | 3.250        |
| Baix Ebre                                   | 7.021         | 23         | 1.349        |
| Conca de Barberà                            | 1.796         | 10         | 580          |
| Montsià                                     | 4.687         | 10         | 490          |
| Priorat                                     | 861           | 8          | 461          |
| Ribera d'Ebre                               | 1.296         | 8          | 581          |
| Tarragonès                                  | 21.092        | 44         | 1.523        |
| Terra Alta                                  | 1.126         | 9          | 426          |

| ÀMBIT / COMARCA                     | ALUMNAT       | CENTRES    | KG           |
|-------------------------------------|---------------|------------|--------------|
| <b>Comarques Centrals i Penedès</b> | <b>60.938</b> | <b>182</b> | <b>8.305</b> |
| Alt Penedès                         | 7.360         | 27         | 2.167        |
| Anoia                               | 14.711        | 42         | 1.371        |
| Bages                               | 10.119        | 27         | 925          |
| Baix Penedès                        | 5.030         | 14         | 511          |
| Berguedà                            | 2.317         | 11         | 254          |
| Garraf                              | 8.733         | 23         | 928          |
| Lluçanès                            | 165           | 3          | 79           |
| Moianès                             | 493           | 2          | 115          |
| Osona                               | 10.880        | 29         | 1.562        |
| Solsonès                            | 1.130         | 4          | 393          |

| ÀMBIT / COMARCA            | ALUMNAT       | CENTRES    | KG           |
|----------------------------|---------------|------------|--------------|
| <b>Comarques Gironines</b> | <b>50.300</b> | <b>126</b> | <b>9.524</b> |
| Alt Empordà                | 12.013        | 29         | 2.638        |
| Baix Empordà               | 10.868        | 27         | 1.876        |
| Garrotxa                   | 4.932         | 11         | 966          |
| Gironès                    | 11.761        | 28         | 1.952        |
| Pla de l'Estany            | 1.076         | 4          | 127          |
| Ripollès                   | 1.113         | 5          | 598          |
| Selva                      | 8.537         | 22         | 1.367        |

| ÀMBIT / COMARCA                    | ALUMNAT       | CENTRES    | KG           |
|------------------------------------|---------------|------------|--------------|
| <b>Ponent i Alt Pirineu - Aran</b> | <b>32.752</b> | <b>131</b> | <b>8.482</b> |
| Alt Urgell                         | 1.266         | 9          | 184          |
| Alta Ribagorça                     | 201           | 2          | 67           |
| Cerdanya                           | 1.679         | 8          | 611          |
| Garrigues                          | 1.542         | 10         | 1.738        |
| Noguera                            | 1.884         | 11         | 403          |
| Pallars Jussà                      | 1.160         | 6          | 244          |
| Pallars Sobirà                     | 228           | 1          | 25           |
| Pla d'Urgell                       | 1.844         | 10         | 572          |
| Segarra                            | 2.483         | 8          | 356          |
| Segrià                             | 16.777        | 45         | 3.542        |
| Urgell                             | 2.837         | 14         | 524          |
| Val d'Aran                         | 851           | 7          | 216          |



## Dades resum

# Kg/a

Kg/alumne

És la única dada que podem utilitzar si volem comparar territori.

# Segrià

Comarca destacada amb kg/alumne

Amb **1,13kg/alumne** destaca molt per sobre de la mitjana de la resta de comarques. Aquest nombre sempre ha estat així des d'un inici del concurs.

# 43

Comarques

En concurs APILO participen totes les comarques de Catalunya. Dels **172** centres del **Barcelonès** a l'**únic** centre del **Pallars Sobirà**.



### 3. Premis de la 10a edició

# Premiats: 10 edicions – 10 premis

# 10

edicions 10 premis

Per celebrar aquestes 10 edicions hi ha 10 premis, mantenint els **6 premis territorials per àmbits de 1.500 euros**, pels centres que han recollit més kg/alumne. Recuperem **el premi pel centre que ha recollit més kg que és de 1.000 euros**.

# 3

premis especials

S'ha volgut premiar als centres que **han participat les 10 edicions del concurs amb dos premis de 1.000 euros**, un al centre que ha recollit més kg i l'altre un sorteig aleatori entre tots. El tercer premi especial, també de 1.000 euros ha estat un sorteig aleatori entre els centres que han participat enviant un vídeo amb la coreografia de la cançó del concurs.

# 13.000

euros

Els 10 premis d'aquesta edició tenen aquesta dotació econòmica. Els centres guanyadors només els podran usar per comprar material escolar o esportiu o per a activitats educatives pel centre.



# Premiats: 10 edicions – 10 premis

→ Premis edició 2025-2025



**6 premis de 1.500 euros pels centres que han recollit més kg/alumne dins el seu àmbit territorial**

| ÀMBIT                                | COMARQUES   |
|--------------------------------------|---|
| Àmbit Barcelona I                    | Baix Llobregat, Vallès Occidental i Vallès Oriental   |
| Àmbit Barcelona II                   | Barcelonès i Maresme  |
| Camp de Tarragona i Terres de l'Ebre | Alt Camp, Baix Camp, Baix Ebre, Conca de Barberà, Montsià, Priorat, Ribera d'Ebre, Tarragonès i Terra Alta                                  |
| Comarques Centrals i Penedès         | Alt Penedès, Anoia, Bages, Baix Penedès, Berguedà, Garraf, Lluçanès, Moianès, Osona i Solsonès  |
| Comarques Gironines                  | Alt Empordà, Baix Empordà, Garrotxa, Gironès, Pla de l'Estany, Ripollès i Selva   |
| Ponent i Alt Pirineu – Aran          | Alt Urgell, Alta Ribagorça, Cerdanya, Garrigues, Noguera, Pallars Jussà, Pallars Sobirà, Pla d'Urgell, Segarra, Segrià, Urgell i Val d'Aran |



**1 premi de 1.000 euros pel centre que ha recollit més kg**

**Condicions: Un centre educatiu pot optar a guanyar un dels set premis d'aquesta edició, sempre que no hagi guanyat algun premi a l'edició immediatament anterior.**

→ Premis especials 10 edició. Premis de 1.000 euros

**Centre que ha recollit més kg i que ha participat en les 10 edicions**



**Sorteig aleatori entre els 44 centres que han participat a les 10 edicions**

**Sorteig aleatori entre els 25 centres que han enviat un vídeo amb la coreografia “LES PILES TINDRAN UN BON FINAL”**

**Condicions: Un centre educatiu només pot optar a guanyar un dels tres premis especials.**





# Premiats: 10 edicions – 10 premis

- ➔ Centres que han recollit més kg de piles per alumne/àmbit i compleixen tots els requisits de les bases. Premi de 1.500 euros

| ÀMBIT                                | CENTRE                           | MUNICIPI                 | COMARCA         | Kg TOTALS | kg/Alumne | Alumnes centre |
|--------------------------------------|----------------------------------|--------------------------|-----------------|-----------|-----------|----------------|
| Àmbit Barcelona I                    | Escola Montserrat                | Esparreguera             | Baix Llobregat  | 431       | 2,21      | 195            |
| Àmbit Barcelona II                   | EBM El Blauet                    | Santa Coloma de Gramenet | Barcelonès      | 716       | 7,70      | 93             |
| Camp de Tarragona i Terres de l'Ebre | Escola La Pineda - Zer Riu Avall | Tivenys                  | Baix Ebre       | 293       | 5,75      | 51             |
| Comarques Centrals i Penedès         | Escola Les Roques                | Vilanova de Sau          | Vilanova de Sau | 139       | 8,18      | 17             |
| Comarques Gironines                  | Escola Santiago Ratés            | Vilajuïga                | Alt Empordà     | 470       | 6,1       | 77             |
| Ponent i Alt Pirineu – Aran          | Escola Els Aubis                 | Albi                     | Garrigues       | 1.271     | 20,17     | 63             |

- ➔ Centre que ha recollit més kg de piles i compleix tots els requisits de les bases. Premi de 1.000 euros

**NOTA: L'Escola Els Aubis del municipi d'Albi, si bé ha estat el que més piles ha recollit amb un total de 1.271 kg, com també és el centre que ha recollit més Kg/alumne de l'àmbit de ponent i Alt Pirineu – Aran i un centre no pot guanyar dos premis en una mateixa edició, se li ha adjudicat el premi de major import i el guanyador d'aquest premi és el segon centre que ha recollit més kg.**

| CENTRE  | MUNICIPI | COMARCA   | Kg TOTALS | kg/Alumne | Alumnes centre |
|---|----------|-----------|-----------|-----------|----------------|
| Cardenal Vidal I Barraquer. Edifici La Salle. | Cambrils | Baix Camp | 1.124     | 1,73      | 648            |

- ➔ Premis especials que s'han donat en aquesta 10 edició. Premis de 1.000 euros

| PREMI  | CENTRE                | MUNICIPI  | COMARCA    | Kg TOTALS |
|--|-----------------------|-----------|------------|-----------|
| Centre que ha recollit més kg i que ha participat en les 10 edicions   | Escola Divina Pastora | Tortosa   | Baix Ebre  | 3.281     |
| Sorteig aleatori entre els centres que han participat a les 10 edicions  | Escola Riumar         | Deltebre  | Baix Ebre  |           |
| Sorteig aleatori entre els centres que han enviat un vídeo amb la coreografia "LES PILES TINDRAN UN BON FINAL" | Escola LEXIA          | Barcelona | Barcelonès |           |

# Premiats: 10 edicions – 10 premis

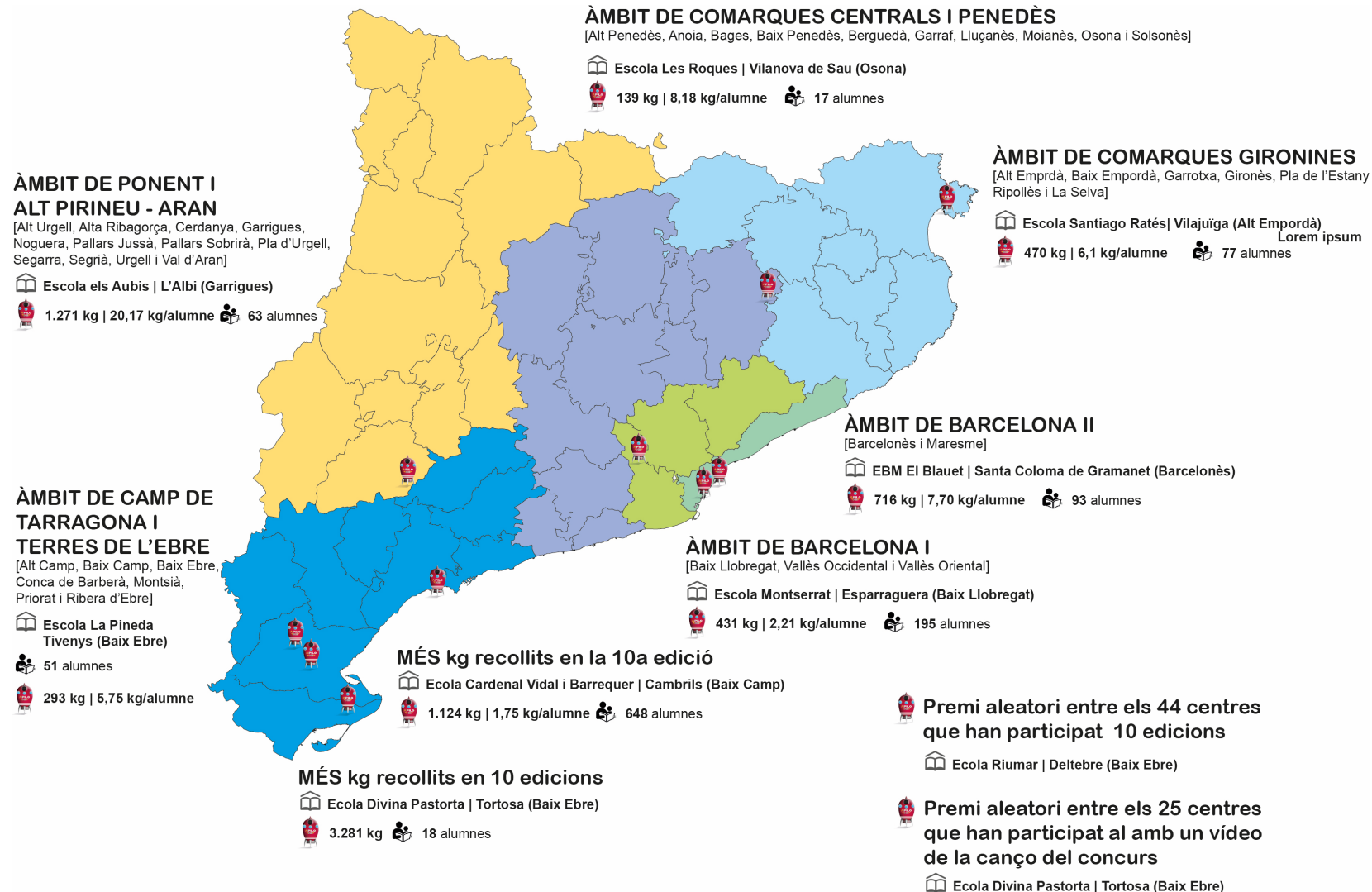



## 4. Estadístiques

(dades deu edicions)



# Estadístiques – centres participants

|                               | 2015 | 2016 | 2017 | 2018 | 2019 | 2020  | 2022 | 2023 | 2024  | 2025  |
|-------------------------------|------|------|------|------|------|-------|------|------|-------|-------|
| <b>CENTRES INSCRITS</b>       | 627  | 496  | 902  | 919  | 896  | 1.005 | 695  | 796  | 1.139 | 1.139 |
| <b>Nous participants</b>      | -    | -    | 443  | 246  | 112  | 139   | 68   | 85   | 194   | 205   |
| <b>% de nous participants</b> | -    | -    | 49%  | 27%  | 13%  | 14%   | 10%  | 11%  | 17%   | 18%   |

Centres participants

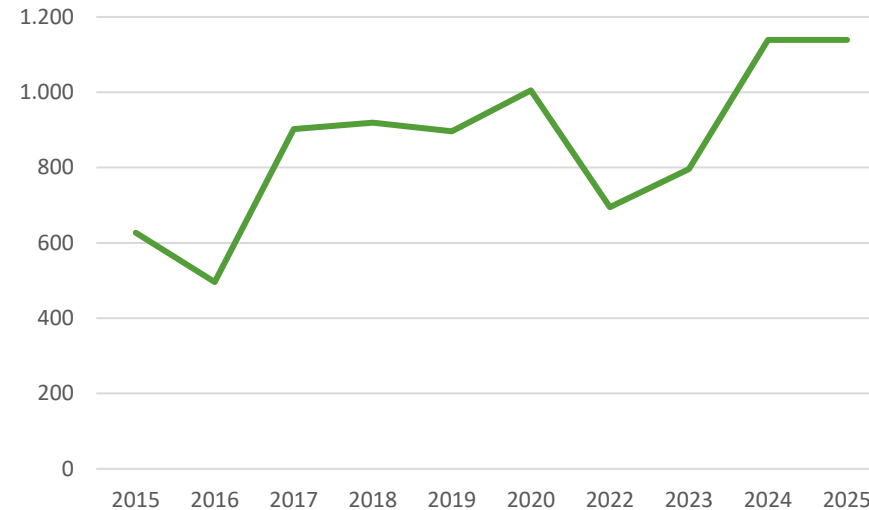
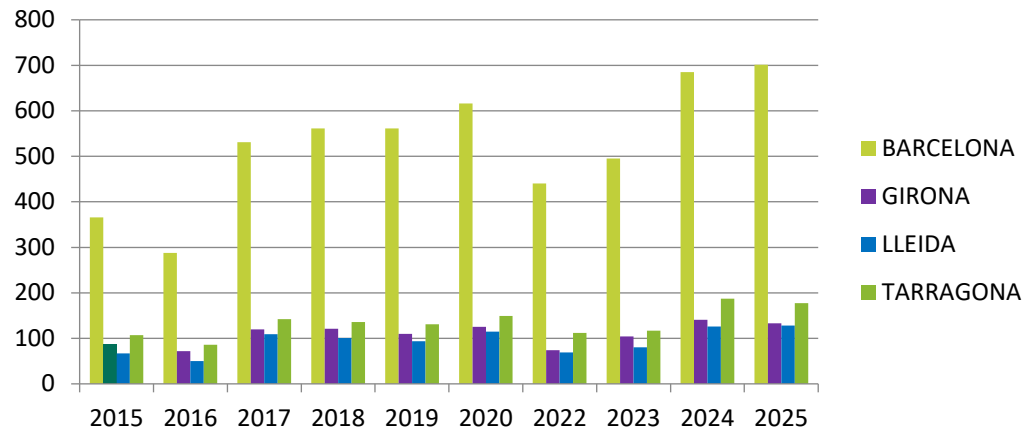



# Estadístiques – kg recollits

|                                  | 2015   | 2016   | 2017   | 2018   | 2019   | 2020   | 2022   | 2023   | 2024   | 2025   |
|----------------------------------|--------|--------|--------|--------|--------|--------|--------|--------|--------|--------|
| Kg recollits                     | 66.742 | 34.294 | 69.322 | 55.463 | 78.649 | 60.729 | 49.831 | 38.296 | 63.102 | 58.408 |
| % de kg respecte edició anterior | -      | -48,62 | 102,14 | -19,99 | 41,80  | -22,78 | -17,95 | -23,15 | 64,77  | -7,44  |

Kg recollits

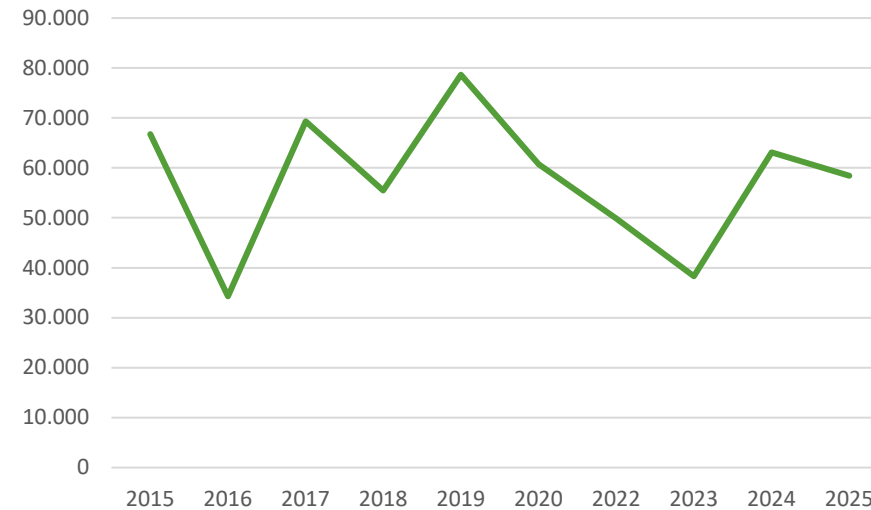
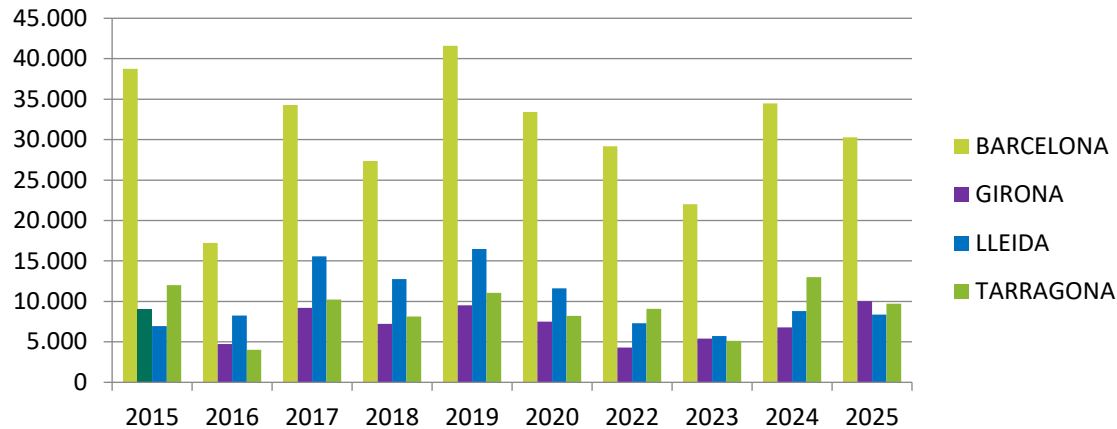



# Estadístiques – kg/alumne

|                            | 2015 | 2016  | 2017   | 2018   | 2019  | 2020   | 2022  | 2023   | 2024  | 2025   |
|----------------------------|------|-------|--------|--------|-------|--------|-------|--------|-------|--------|
| Kg/alumne                  | 0,34 | 0,32  | 0,29   | 0,25   | 0,35  | 0,22   | 0,27  | 0,16   | 0,19  | 0,13   |
| % respecte edició anterior |      | -5,88 | -10,94 | -14,04 | 43,88 | -38,30 | 21,84 | -39,90 | 16,16 | -29,73 |

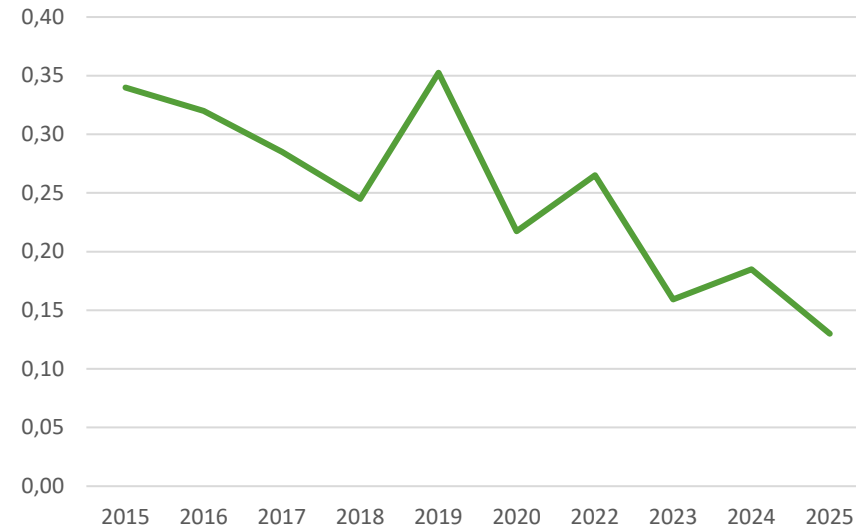
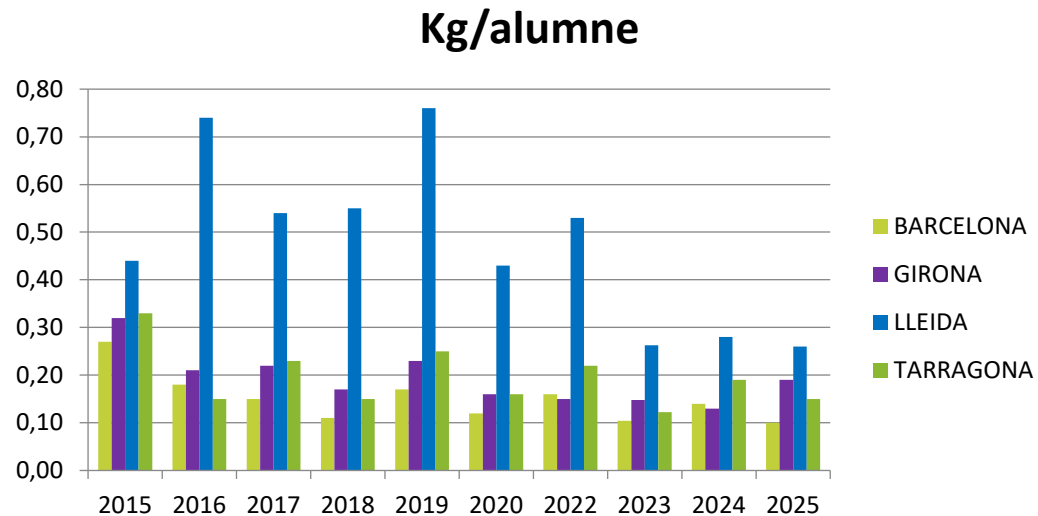



# Estadístiques – nombre participacions

|  | Nombre d'edicions que han participat |       |      |      |      |      |      |      |      |      |
|--|--------------------------------------|-------|------|------|------|------|------|------|------|------|
|  | 1                                    | 2     | 3    | 4    | 5    | 6    | 7    | 8    | 9    | 10   |
| Nombre de centres                      | 498                                  | 400   | 242  | 221  | 206  | 185  | 175  | 148  | 75   | 44   |
| % respecte al total de centres (2.794) | 17,82                                | 14,32 | 8,66 | 7,91 | 7,37 | 6,62 | 6,26 | 5,30 | 2,68 | 1,58 |

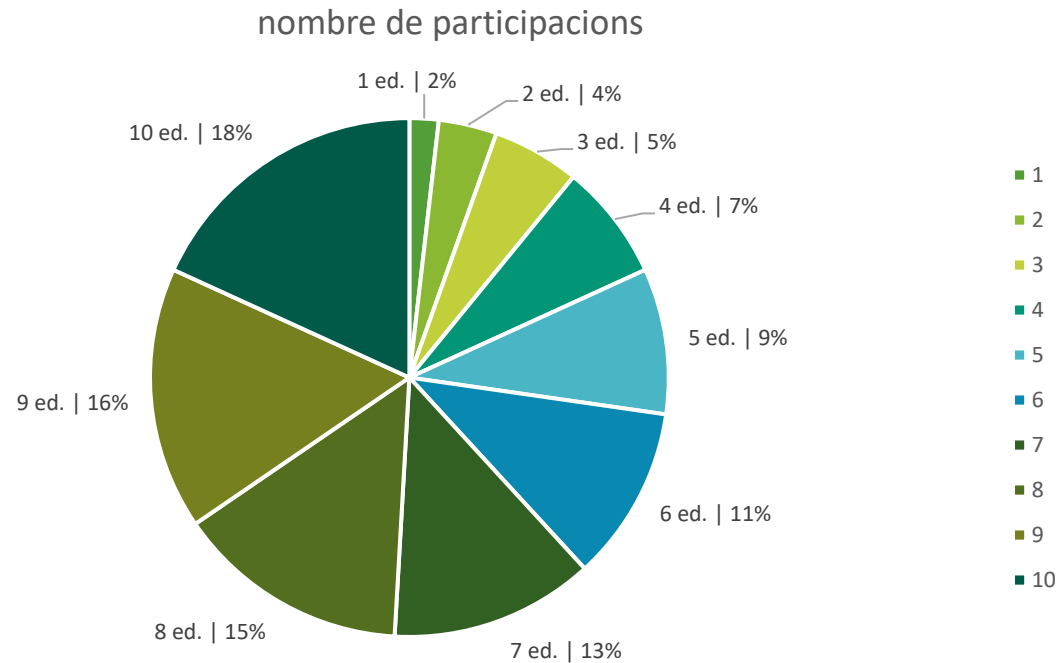



## 5. Material i activitats

(dades 10a edició)

# Material del concurs

# 900

bidons

Dels **1.140** centres que participen, el percentatge de centres que demanen un bidó és del **78%** el percentatge de centres nous era del **18%**. Dels centres que demanen bidons, un **14%** demana ja un addicional.

# 570

Carcasses

El **50%** dels centres inscrits demana una carcassa. Dels centres que ja han participat alguna vegada, el **38%** necessita substituir-la.

# 155.000

Microcontenidors

El **84%** dels centres demanen microcontenidors que són els que l'alumnat utilitza per omplir-lo a casa i després portar a l'escola per buidar-lo.



# Activitats que s'ofereixen als centres



## 75%

Sol·licituds

Un total de **905** centres van demanar rebre una activitat, l'activitat de conta contes amb **223** sol·licituds i els tallers **682** sol·licituds.

## 300

Activitats disponibles

L'activitat de conta contes tenia una oferta per a **50** centres, que va cobrir un **22,4%** de les demandes.

Els tallers tenia una oferta de **250** centres, i va poder cobrir un **36,7%** de la demanda.

## 10.582

Assistents als tallers

L'activitat dels tallers, que en aquesta edició van ser **250**, a la pràctica s'han convertit en un total de **442** tallers, hi ha centres que reben més d'un taller per poder-ho ajustar a una assistència raonable pel bon desenvolupament del taller.

Hi havia tres tallers:

- Llimones – 167 centres
- Llenties – 11 centres
- Plastilina – 72 centres

Amb el finançament del SCRAPS de PILES



Organitza

